

文京区コミュニティバス
Bーぐるまっぷ
 目白台・小日向ルート

8ーぐるを使って
 効率よくおさんぽ
 しようよ



発行日：平成28年1月
 発行：文京区観光協会
 協力：文京区 アカデミー推進課
 跡見学園女子大学 生活環境マネジメント学科 石渡ゼミ

※掲載情報は平成27年12月時点のものです。念のため、お出かけの際には営業日や料金を各施設・店舗にお確かめください。

～文京区 江戸川橋から行く～
目白台 関口おさんぽ帖
 Mejirodai and Sekiguchi Map



歩いて見つける 歴史と美味しい1ページ
 水と緑あふれる散歩道をつくって散策。
 心癒される小旅行に出かけよう。

撮影場所：松聲閣(新江戸川公園)

目白台・関口 おさんぽ帖

とはなんでしょう？

ゆたかな緑と水を湛える都会のオアシス
目白台・関口。その魅力をたくさんの人に
知ってほしくて、このおさんぽ帖を作りました。
目白台・関口をあちこちおさんぽして
見つけた魅力をご紹介します！

立派な建物
ドキドキ…

私たちが
おさんぽしました！



▲跡見学園女子大学 石渡ゼミ3年生
メンバー全員で集合写真

※松聲閣前にて撮影

こんなにたくさん！ 目白台・関口の魅力

春夏秋冬の顔がある

神田川沿いの桜並木、ホテル椿山荘東京の蛍、傾斜
に沿って赤や黄色に染まる紅葉、写真でしか見たこと
ない雪吊りの風景…ここは本当に、都心？ あ、鳥のさ
えずり。この景色、みんな知らなきゃモッタイナイ。

地形がおもしろい

神田川の低地からの高低差、海拔にして約20m。
胸突坂なんて江戸時代から名前がついた坂もあっ
て地形ファンにはたまらない。息を切らして上った
あと後ろを見た。この達成感、いい！

近代建築の宝庫

永青文庫に鳩山会館、東京カテドラル聖マリア大
聖堂…みんなこのエリアの近代建築。きっと他にも
見つかるから、おさんぽしながら探してね。外観も
素敵だけれど、中に入ってみるのがおすすめ！

やっぱりグルメ！

周辺にはお洒落なカフェや地元で愛され続けるお店
あり。人気店は予約のほうが安心。なんと言っても
おさんぽのお供は食べ歩き。商店街でおやつをゲット
して、お土産は豆大福かバゲットか。う〜ん迷う。



江戸川公園の桜



ホテル椿山荘東京のホテル



東京カテドラル聖マリア大聖堂



胸突坂



新江戸川公園の雪吊り



永青文庫

おさんぽメモ

おさんぽのスタート地点・有楽町線江戸川橋駅は池袋から電車で約7分、新宿駅や目白駅からも都バスで一本とアクセスがいいんです。都会のオアシス目白台・関口にあなたも訪れてみませんか？



▲講談社野間記念館の紅葉

新江戸川公園
&
しょうせいかく
松聲閣
細川家ゆかりの庭園



RENEWAL 2016

START

晴れた日に2階展望所からの眺めを楽しむ。

新江戸川公園(細川越中守下屋敷跡)

江戸時代末期において熊本藩主細川家の下屋敷があった場所で、1882年(明治15年)には細川家の本邸となりました。起伏を生かした回遊式庭園で、池をまわる園路からの眺めは、日本庭園の美しさを心ゆくまで味わうことができます。由緒ある日本庭園の風情を尊重した改修により、地域の憩いの場、また観光拠点として、新しく生まれ変わります。※庭園工事は平成29年3月完了を予定(一部除く)



しょうせいかく 松聲閣

公園入口にある千島破風の建物は、かつて細川家の学問所だった大正時代の建造物です。よく見ると玄関脇にちよこんと出窓がある和洋折衷の外観をしています。松聲閣は昔の面影を再現し、平成28年1月にリニューアルオープンしました。抹茶とお菓子を頂ける1階椿の間や庭園の景色が一望できる2階展望所は無料で開放されていて、おさんぽ途中におすすめの休憩スポットです。施設内には集会室(和室・洋室)もあります(有料・要予約)。



こだわりの照明もチェックして



1階洋室は会議室などにも使用可能

新しくなる新江戸川公園の見どころ

肥後六花



椿 芍薬 花菖蒲 朝顔 菊 山茶花

☑熊本城「竹の丸」肥後名花園だけで鑑賞できる門外不出の肥後六花のうち、四花(椿、芍薬、花菖蒲、山茶花)が特別に園内に植栽されます。

Coming Soon 2017

- 往時の庭園の様子をもとに、池周辺の植栽を復元します。
- 主要園路のバリアフリー化を行い、さまざまな方が訪れやすくなります。

Information/新江戸川公園・松聲閣

〒 目白台1-1 ☎ 03-3941-2010

🕒 新江戸川公園: 2月~10月/9:00~17:00 (入園は16:30まで)
11月~1月/9:00~16:30 (入園は16:00まで)

🕒 松聲閣: 9:00~21:00 (椿の間・展望所への入室は9:00~17:00)

👉 無料 (集会室の利用は有料。詳しくはお問い合わせ先まで)
🗓 12月28日~1月4日

テクテク歩いて再発見! 素敵なスポットめいろおし!

私たちの見つけたとっておきの
スポットをちょっとだけ紹介。
みんなも自分だけの
お気に入りを探してみよう

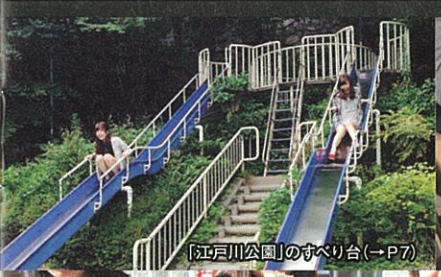
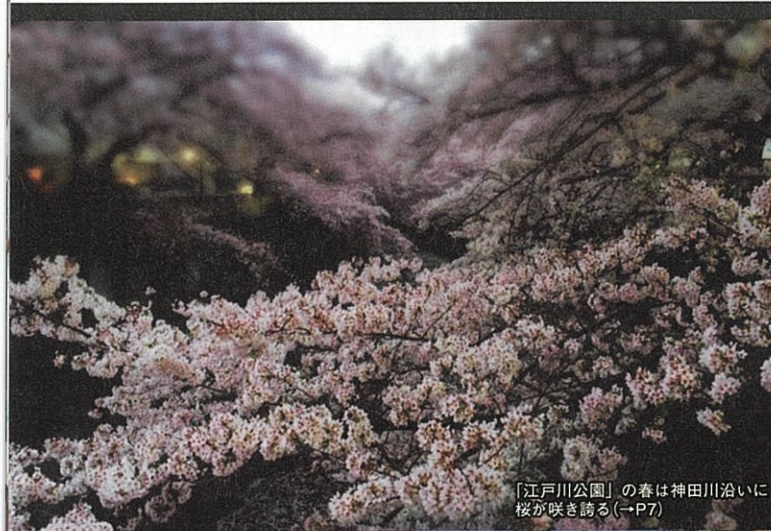
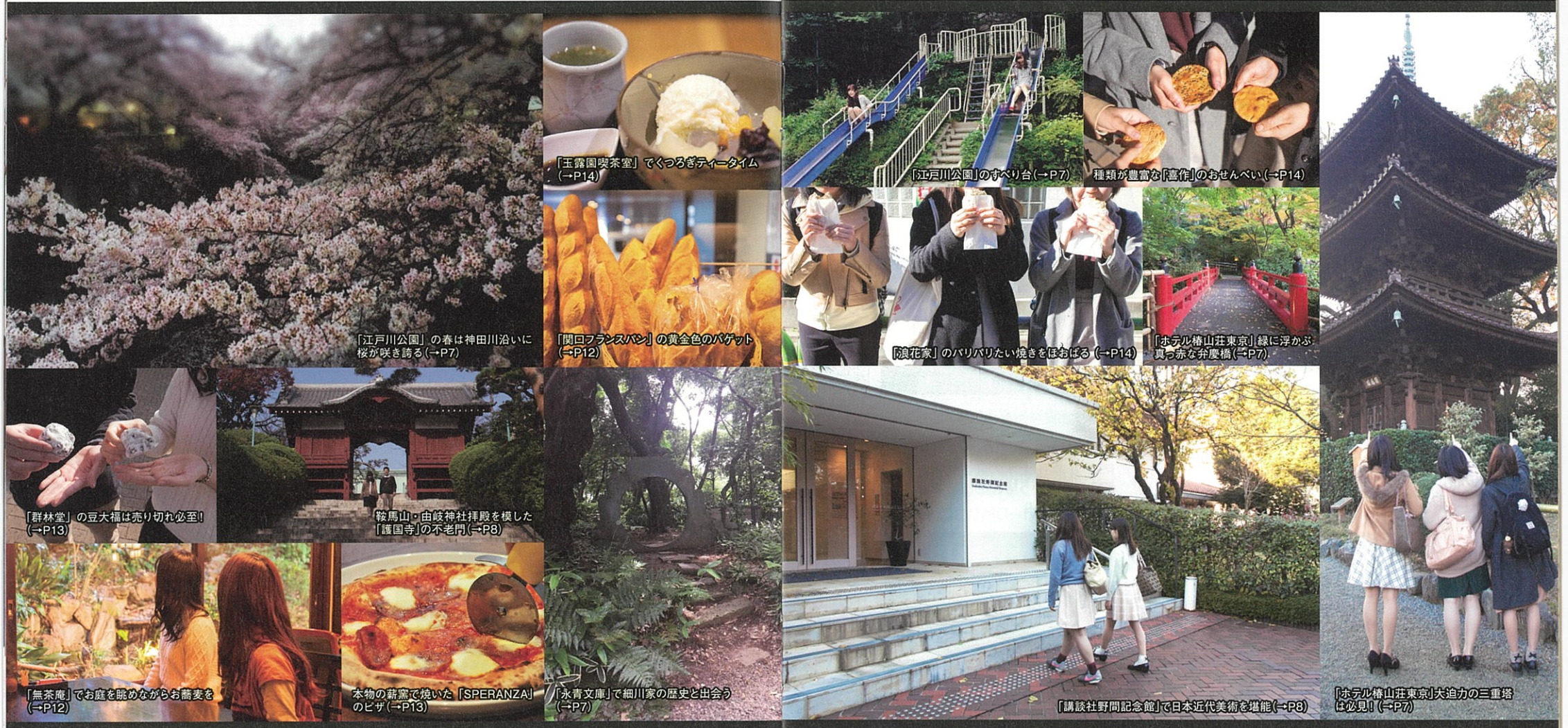

神田川沿いは緑が多く、春には桜並木が歩く人たちを出迎えてくれます。川を覗けば魚や亀もいて、水と緑という自然豊かなイメージにぴったり。緑に溢れるスポットがあちこちにある、都心でこんな景色が見られるなんて!って、驚いた。



新江戸川公園(改修中)

歴史的な建築物や美術館が身近にあるのも目白台・関口エリアのポイント。坂が多いのも特徴で、上り疲れたら自慢のグルメで一休み。なんだか来たときよりも、元気になったみたい。歩けばとっておきが見つかる楽しいまちあるきでした。



鉄砲坂

自然と歴史のまち目白台・関口をおさんぽ

江戸川橋駅

スタート



江戸川公園

神田川沿いに広がる東西に細長い公園。石組みの池や遊具広場のほか、あずまやなど休憩スポットも充実。春は川沿いの桜並木が見事。

〒 関口2-1
☎ 03-5803-1252 (文京区みどり公園課)



関口芭蕉庵

俳人・松尾芭蕉は1677年からの3年間、この地に住み神田上水の改修工事に携わったといわれています。敷地内には句碑や庭園があり、往時を偲ぶことができます。

〒 関口2-11-3 ☎ 03-3941-1145
🕒 10:00~16:30 無料
🗓 月・火、年末年始



新江戸川公園

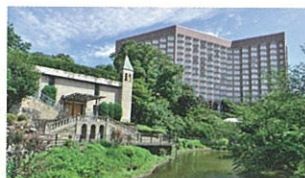

ホテル椿山荘東京

さながら森のような庭園は、滝の音や、小鳥のさえずりも聴こえる都会のオアシス。春は桜やつつじ、初夏は蛍、秋は紅葉とメジロなどの野鳥、冬は椿など、四季折々の愉しみがあります。

〒 関口2-10-8 ☎ 03-3943-1111
🗓 なし



水神社

八幡宮社司の夢枕に立った水神のお告げにより、神田上水の守護神として水神が祀られたという縁起のある神社。

〒 目白台1-1-9



永青文庫

旧細川侯爵家の家政所として昭和初期に建設された建物に、細川家伝来の文化財を収蔵。700年余の細川家の伝統が静かに息づいています。

〒 目白台1-1-1 ☎ 03-3941-0850
🕒 10:00~16:30 (入館は16:00まで)
¥ 一般800円 (特別展を除く)
🗓 月 (祝日の場合は翌火曜)、展示替期間、年末年始



講談社野間記念館

講談社創業者の野間清治氏が収集した「野間コレクション」や出版文化資料を中心に、珠玉の作品が展示されています。季節を彩る庭も見どころのひとつ。

〒 関口2-11-30 ☎ 03-3945-0947
🕒 10:00~17:00 (入館は16:30まで)
¥ 一般500円 🗓 月・火 (祝日の場合は翌日)、年末年始、夏季休暇、展示替期間



目白台運動公園

芝生広場では、お弁当を食べたり、のんびり昼寝なども可能。遊具や噴水池もあるので、お子様連れにもおすすめ。

〒 目白台1-19・20 ☎ 03-3941-6153
🕒 5月~8月/7:30~18:30、9月~4月/7:30~17:00 無料 (スポーツ施設は有料・要予約) 🗓 12月29日~1月3日



鳩山会館

1924年に政治家・鳩山一郎が建てた鳩山家の洋館。ハトをモチーフにしたステンドグラスとバラが美しい庭園は必見。

〒 音羽1-7-1 ☎ 03-5976-2800
🕒 10:00~16:00 (入館は15:30まで)
¥ 一般600円 🗓 月 (祝日の場合は翌日) ※1~2月と8月は休館



東京カテドラル聖マリア大聖堂

1964年に丹下健三の設計により建造。上空から見ると十字架の形をしており、外装はステンレス・スチール張りというユニークでダイナミックな造りは圧巻。

〒 関口3-16-15 ☎ 03-3941-3029
🕒 9:00~17:00 無料 🗓 なし



日本女子大学成瀬記念館

赤煉瓦のロマネスク調の記念館では、日本女子大学創立者・成瀬仁蔵の生涯を紹介する常設展に加え、企画展も随時開催。

〒 目白台2-8-1 ☎ 03-5981-3376
🕒 10:00~16:30 (土曜は12:00まで)
¥ 無料 🗓 日・月・祝



護国寺

江戸幕府の5代将軍徳川綱吉が、生母桂昌院の発願によって1681年に建立した寺院で、真言宗豊山派の大本山。本堂と月光殿は国の重要文化財に指定されています。

〒 大塚5-40-1 ☎ 03-3941-0764

※所要時間の表記は目安です。景色を眺めながら、ゆっくりおさんぽをお楽しみください。

目白台・関口 イラストマップ



目白台・関口エリア以外にも文京区には見どころがいっぱい! 次はほかのエリアもおさんぽしちゃおう!

坂をみんなで文人・大町桂月と窪田空穂が住んでいました

挑戦者来む! 急すぎる坂!

目白不動尊が昔あったから、列名は不動坂

100種類以上の橋があるよ!

今と昔がまった目白台・関口、あなたはどこへ行ってみたい?

- MEMO
- ・地下鉄有楽町線「江戸川橋駅」と「護国寺駅」が便利。
 - ・坂道が多いから、歩きやすい靴がオススメ!
 - ・閑静でとても落ち着いたエリアだから静かに歩いてね。
 - ・食べ歩きが楽しいけど、ゴミは各自で持ち帰ろうね。

アイコンの説明
 番号 番号 番号 飲食店 ※次ページからのお店紹介と一緒にご覧下さい。
 トイレ 駅

気分に合わせて自慢のグルメでひとやすみ♪

まちあるきに疲れたら、個性豊かなお店でほっとひとやすみ。隠れ家カフェからいつか行ってみたい高級店まで！歩けばほかにもたくさんあるから、自分だけのイチオシを見つけてね。

| マークについて | | | |
|---------|--------|--|-----|
| | 和食 | | 洋食 |
| | 中華 | | 和菓子 |
| | カフェ&パン | | その他 |

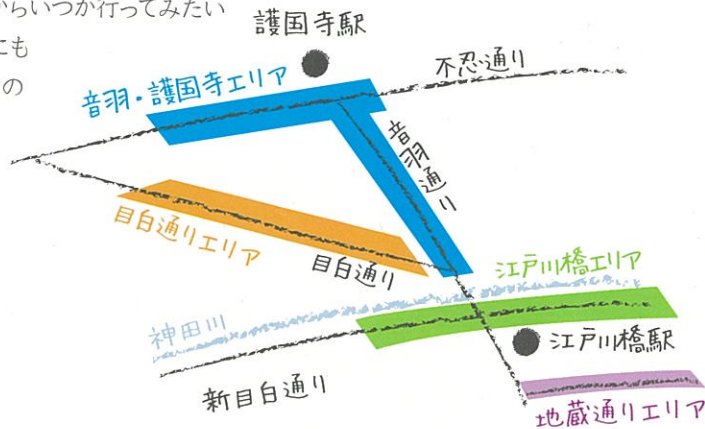

江戸川橋エリア

地下鉄出口からすぐなのでおさんぽ前の腹ごしらえには最高のロケーション。でも実は表通りを一本入った通りにも人気のお店があるのです。

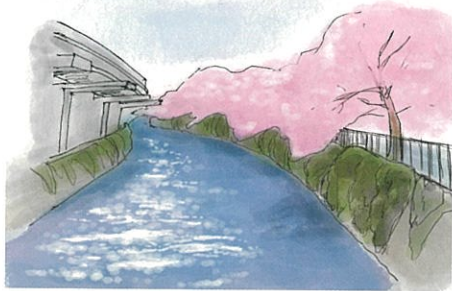

① 鮓やなぎ

新鮮な江戸前寿司をリーズナブルに味わえる！地元で愛される創業58年の老舗。
〒 関口1-48-12 ☎ 03-3260-1365
🕒 平日 11:00~14:00、17:00~22:00
日・祝 11:00~21:00 休 水 (祝日は営業)

② 釜あげうどん はつとみ

宮崎の釜あげうどんを都内で味わえる名店。ふんわり柔らかい麺と濃厚な旨味のダシは相性抜群！
〒 関口1-48-5 イシダビル1F ☎ 03-3260-9234
🕒 11:30~14:30、17:00~23:00
休 日・祝

③ yurucafe

ゆっくりとくつろげる隠れ家カフェで、一味違う看板メニューのユルカレーをぜひ！
〒 音羽1-28-4 三谷ビル3F ☎ 03-6902-1490
🕒 11:30~16:00、16:00~22:00(水・金除く)
休 第2、4土曜・日・祝

④ 寿司 たいら 割烹

素材と鮮度にこだわる正統派寿司屋。立派な木のカウンターと家族経営の店内は居心地がよい。
〒 水道2-10-3 ☎ 03-3941-4446
🕒 11:30~13:30 / 平日 17:00~22:00 / 土日祝 17:00~21:00 休 月

⑤ トトスクキッチン

美味しいランチやパンケーキでゆったりした時間を過ごせるカフェ♪ 夏はかき氷もおすすめ。
〒 水道2-8-3 1F ☎ 03-5981-9292
🕒 水・金 9:30~17:00 / 土 12:00~18:00
休 月・火・日・不定休

⑥ suido cafe

日本各地の特産品を使ったランチが楽しめる古民家カフェ。スイーツやドリンクにもこだわりが光る。
〒 水道2-6-6 ☎ 03-3943-9004
🕒 11:30~13:30、13:30~17:00
休 無休

目白通りエリア

おさんぽ帖で紹介した見どころスポット満載の通りだよ。歴史や文化・芸術鑑賞の余韻に浸りながらゆったり休憩してエネルギー充填！



① ドルフィン

ドイツ料理が中心の一軒家レストラン。アイスバインやコンビーフがおすすめの品。
〒 関口3-1-4 ☎ 03-3945-9951 🕒 11:30~14:00、18:00~21:00 休 火

② 関口フランスパン

日本初の本格派フランスパンは、ココで出来ました！目白坂で120年以上愛され続けるパン屋さん♪
〒 関口2-3-3 ☎ 03-3943-1665
🕒 平日・土 8:00~18:00 / 日・祝 8:00~17:00
休 12月31日~1月4日

③ そば処 無茶庵

四季折々のホテル椿山荘東京の庭園を望みながらいただく、北海道産そば粉を使用したお蕎麦は最高の逸品。
〒 関口2-10-8 ☎ 03-3943-5489
🕒 平日 11:30~15:00 (L.O)、17:00~20:00 (L.O)
土 11:30~15:30 (L.O)、17:00~20:00 (L.O) 休 無休

音羽・護国寺エリア

江戸川橋から護国寺にむかってまっすぐのびる音羽通りはかつて将軍の御成道。今は通りに面しておしゃれなレストランがたくさんあるよ。



④ 野菜倶楽部 oto no ha Café

自社農園直送の有機野菜の旨みを生かしたメニューが大人気！木の温もりあるお洒落な空間で贅沢な時間を過ごしてみよう。
〒 関口2-11-31 ☎ 03-3942-1077
🕒 9:30~17:00 休 月

⑤ ママタルト

おとぎ話にできそうな可愛いパン屋さん。香ばしい手作りスコーンをどうぞ！
〒 目白台1-24-7 ☎ 03-3947-4463
🕒 8:30~17:00 休 月・火

⑥ タベルナ・アイ

旬の食材を生かしたイタリア料理店。永青文庫や講社野間記念館からも近いので、まちあるきの休憩に最適。
〒 関口3-18-4 ☎ 03-6912-0780
🕒 平日 11:30~14:00 (L.O)、17:30~21:30 (L.O) / 土日祝 12:00~21:30 (L.O)
休 火 (祝日の場合は水曜)

⑦ 進開屋

地元で愛されるお蕎麦屋さんには定食メニューも充実。ボリューム満点の日替りセットが人気！
〒 目白台3-15-2 ☎ 03-3941-2866
🕒 11:00~20:30 (L.O) 休 金

⑧ i2

レトロな店内で作る天井、毎朝市場から仕入れる海鮮丼は一度食べたならみつき！
〒 目白台3-16-4 ☎ 03-3947-1136
🕒 11:30~15:00、18:00~翌2:00 休 月

① トモリcafe

ユニークなミシン台のテーブルにはびっくり♡ おすすめは体に優しい有機野菜のごはんプレート。
〒 目白台2-7-12 アーバンドヌール目白台203
🕒 11:30~18:00 休 月・祝・不定休

② Bistro VENCE 06140

本格南仏プロヴァンス料理を気軽にリーズナブルな価格で堪能できるフレンチの名店♪
〒 目白台2-13-3 らばらく1F ☎ 03-3945-3699
🕒 11:30~14:00 (L.O)、18:00~21:30 (L.O)
休 月 (祝日の場合は水曜)

3 BRASSERIE MACHON 

本格派フレンチをお手頃な価格で楽しめる。雰囲気の良い隠れ家ブラスリー。

〒 目白台3-25-12 イワサキビル1F
☎ 03-3944-2027 🕒 11:45~13:30 (L.O) (ランチ木曜のみ)、18:00~21:30 (L.O)
休 月 (祝日の場合は火曜)

4 おでんおがわ 

薄味おでんとこだわり料理に舌鼓。おでんは夜だけ、お昼はお手頃なランチをどうぞ。

〒 音羽2-11-19 B1 ☎ 03-3942-0537
🕒 11:00~14:00、17:30~23:00
休 第2、4土曜・日・祝

5 鮨 浜奈加 

こだわりの鮮魚を使用したお寿司屋さん。丼ものはお手頃価格で学生に大人気！選りすぐりのお酒も。

〒 音羽2-11-21 ☎ 03-3947-4854
🕒 11:30~14:00、17:00~23:00 休 土・日・祝

6 SPERANZA 

シェフがこだわり抜いた薪窯で焼き上げるピザはまさに絶品！可愛いラテアートも楽しめる♪

〒 音羽2-4-2 ノーブル音羽105 ☎ 03-5981-9083
🕒 11:30~15:00、17:30~23:30 休 日・祝



7 群林堂 

大正初期創業、いつも行列の老舗和菓子店。赤えんどう豆がぎっしりつまった豆大福があなたを魅了します！

〒 音羽2-1-2 ☎ 03-3941-8281
🕒 9:30~17:00(無くなり次第閉店) 休 日

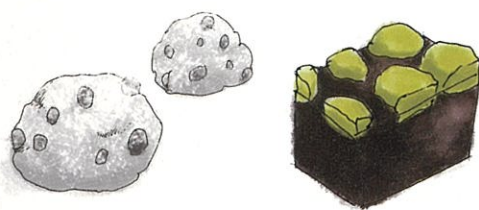

8 Don Ciccio 

夜限定窯焼きピザが大人気のイタリアン！お家で手作りのデザートは絶品♡

〒 音羽1-9-3 TIDビル1F ☎ 03-3942-0230
🕒 11:30~13:30(L.O)、18:00~22:00(L.O) 休 水

9 restaurant francais TeF 

予約必須の人気フレンチレストラン。山梨のハーブ園から届くこだわり野菜の美味しさが際立つ。

〒 音羽1-9-1 日本屋ビル1F ☎ 03-5981-8424
🕒 11:30~13:30 (L.O)、18:00~21:00 (L.O)
休 日・祝日の月

10 肉のやはぎ 

揚げたてサクサクのコロッケやメンチカツは食べ歩きに最適！人気の唐揚げやお弁当も是非味わって。

〒 音羽1-21-8 ☎ 03-3941-7873
🕒 平日 11:00~13:00、16:00~18:30/土 11:00~13:00 休 日

11 たかちゃんらーめん 

魚介の風味と豚骨のコクを両立させた自慢のダブルスープは濃厚だが後味が良く、食べやすい！

〒 音羽1-5-8 ☎ 03-6304-1918
🕒 11:30~15:00、17:00~21:00 休 日

12 ビストロ・ソレイユ 

ソレイユ(太陽)という名前通り、明るいお店！おすすめハンバーグとビーフシチューをランチで美味しく安く♪

〒 音羽1-3-3 サカエ音羽マンション101 ☎ 03-3943-1440 🕒 11:45~14:30、火・土 18:00~22:30/日・祝 18:00~22:00 休 月

13 まんぷくカフェ ごはん茶々。目白坂下 

可愛い店内と彩り豊かでボリュームミーな定食、おいしいごはんまんぷくに♪

〒 音羽1-25-12 ☎ 03-6902-1171
🕒 火・金 11:30~20:30/土・日・祝・月 11:30~17:00 休 不定休

地藏通りエリア

地藏通りはいつも賑やかな商店街！バラエティ豊かなお店が立ち並んでいるから、その日の気分で色々試してみてください。



江戸川橋通り

↑ 早稲田

神田川

有楽町線 江戸川橋駅 2番出口

目白通り

8-6 ぐる江戸川橋駅 停留所

有楽町線 江戸川橋駅 3番出口

春日 ↓

創業100年！今も昔も愛される和菓子店

浅田家 和菓子店

炭火で手焼き！こだわりおせんべい

喜作

お酒が進む 備長炭火焼鳥

昔ながらの中華そば！

串かつ だんがな

関西名物どて焼きでんがな！

本場の手打ちパスタを開店で！

ふたば

Bandiera 浪花家

ペッシーノ・フレスコ 気軽に楽しい

外はサククリのメロンパンにみんなが愛！

アルテリア ベーカリー

近江屋 精肉店

魚とワイン

いちりつか

昼はとんかつ、夜は和風居酒屋

隣の鮮魚を厳選したお寿司を召しあがれ

珍しい食材が沢山！イタリア食品店

グオンガ スタイオ

バラエティ豊かな焼きたてパンを提供するフレッシュベーカリー

サンエトワールド

おもてなしもパンもあたたかい！

ナカノヤ

心のこもった自家焙煎コーヒー

JIZO CAFE

魚屋さんが始めた居酒屋！季節の魚が待っています

魚谷

二どわりのアルデンテうどん！

しんと

たくさんのお餅からチョイスできる定食屋さん

Okko

カフェ・ビーンズ

体に優しい手作り料理が自慢のカフェ

Green Amy Cafe

楽器演奏 OK のアジアンダイニング & 音楽バー

玉露園 喫茶室

小笠原直送素材を生かした創作ダイニング

ポニアイランド シェフ

二んぶ茶とクリーンあんみつでほっと一息

地蔵通り商店街 HP → jizoudouri.dip.jp